



LOKAL KRAFT ATT LITA PÅ





# Säveåns Vattenråd

## 2023-05-05

Kraftverken informerar

Stefan Börjesjö

Säkerhetsansvarig Lerum Energi  
Anläggningsägare Vattenkraft



# Vattennivå Mjörn 2006-2023

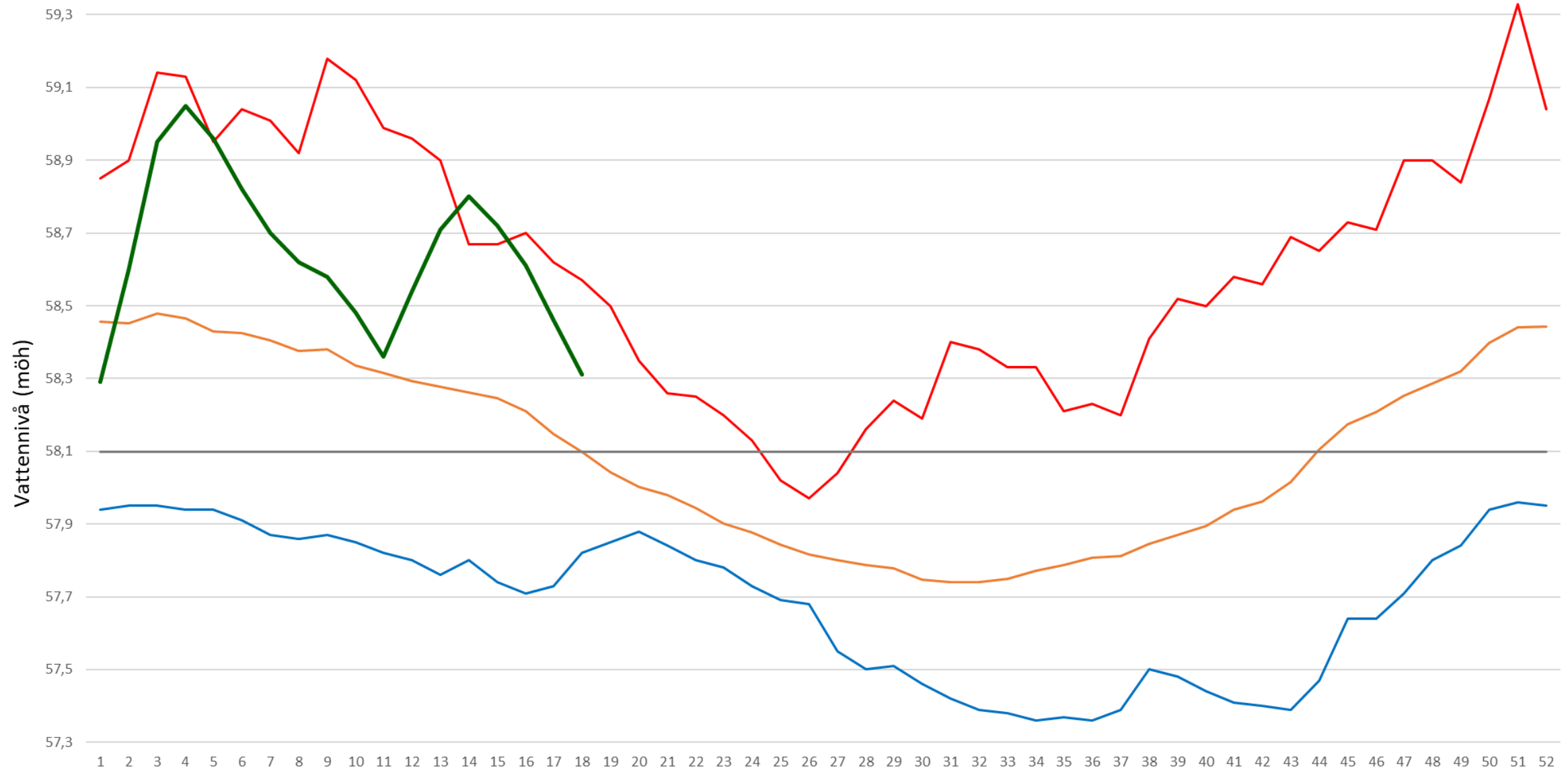

## Nederbörd - Årsvärde Sävås nederbördsområde (mm)

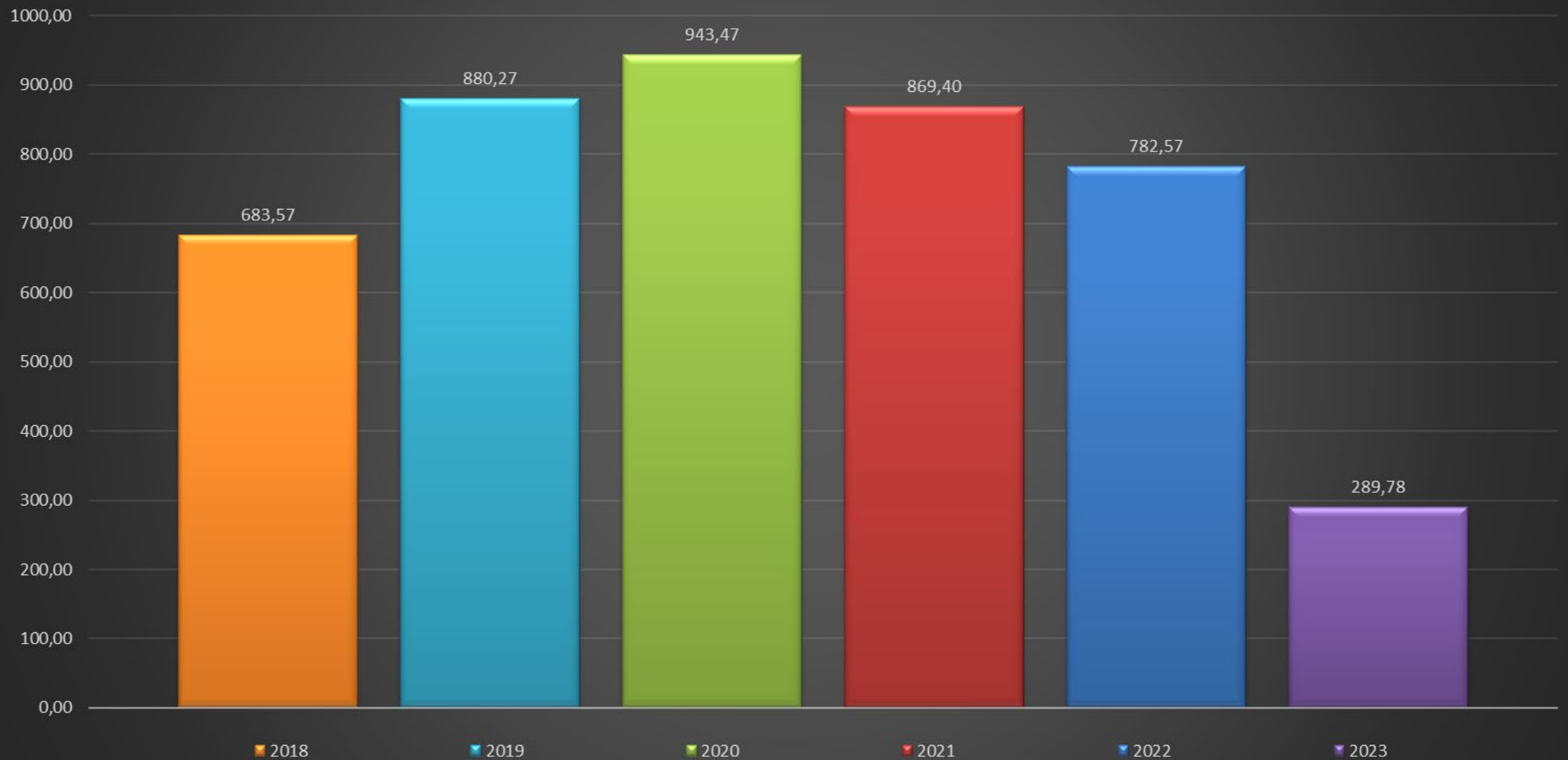



# Vattenläge flödessituation 2022 och 2023

## VATTENREGLERING



- Mjörns vattenreglering skapar ett jämt flöde i Säreån.
- Sedan 1959 är Mjörn i princip oreglerad då sjön skall regleras enligt en "tappningsställare".
- Regleringen skall efterlikna den naturliga bräddavloppskurvan som fanns innan sjöns utlopp påverkades av människan.



# AVBÖRDNINGSKURVA FÖR MJÖRN

56  
6. SEP. 1940  
HJ  
Våderhyggen mått: 100

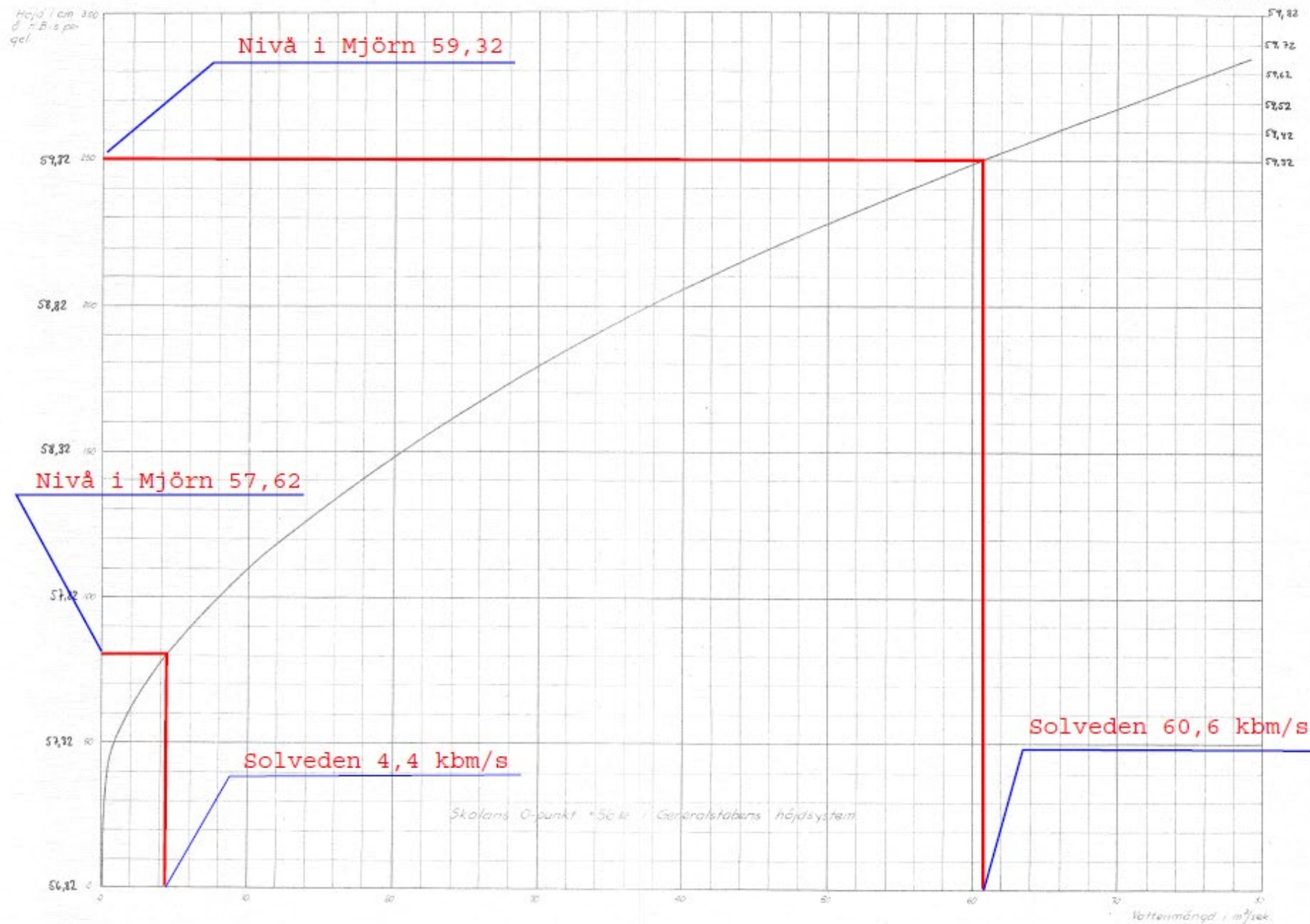



# MJÖRNS VATTENTÄKT

Ett samarbetsprojekt mellan  
Lerums kommun och Göteborgs Stad

Mjörns vattentäkt är ett samarbetsprojekt för att utreda  
en långsiktigt hållbar dricksvattenförsörjning för Lerums  
kommun och Göteborgs Stad med anslutna kommuner.

Att stärka dricksvattenförsörjningen är ett led i det regionala  
samarbetet för att möta behovet av framtida utbyggnad,  
förtätning och utmaningar som klimatpåverkan.



## Information

Läs mer om projektet på Lerums kommuns webbplats  
[lerum.se/mjorns-vattentakt](http://lerum.se/mjorns-vattentakt)

## Kontakt

### Kundcenter Komin

Lerums kommun

Telefon: 0302-52 10 00

E-post: [kommun@lerum.se](mailto:kommun@lerum.se)

### Kundservice

Kretslopp och vatten, Göteborgs Stad

Telefon: 031-368 27 00

E-post: [kundservice@kretsloppochvatten.goteborg.se](mailto:kundservice@kretsloppochvatten.goteborg.se)

