



ÄLVGRUPP SÄVEÅN 2025-05-27

SMHIS PROGNOSES MED ANLEDNING AV LÅGA FLÖDEN

ANNA KUENTZ – anna.kuentz@smhi.se

Nederbördsavvikelser vår och vinter

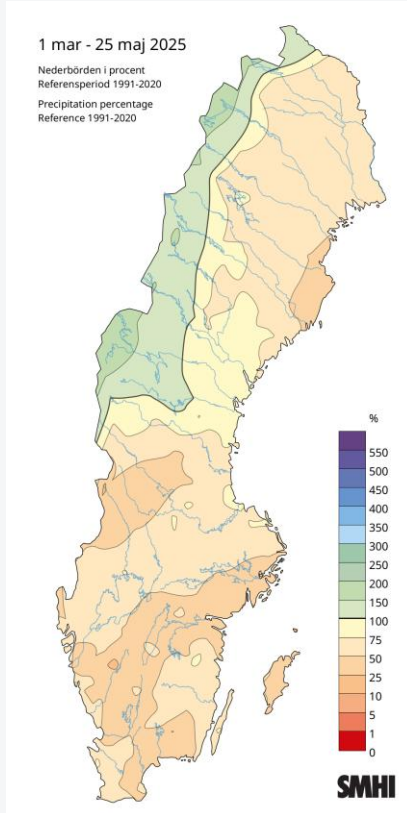

Våren hittills

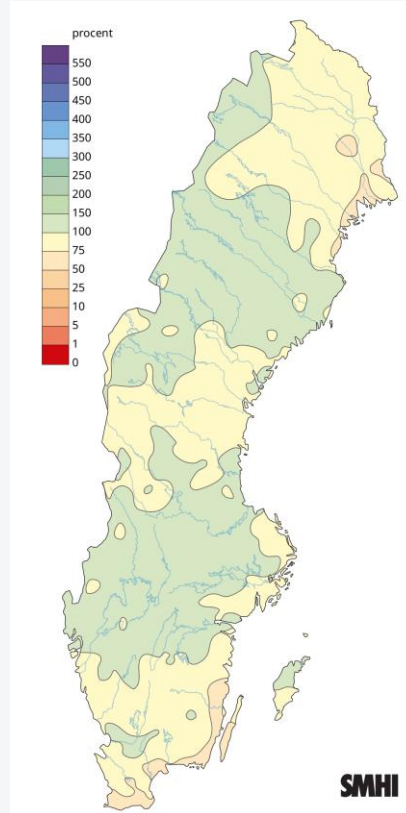

Vintern (dec 2024 – feb 2025)

Temperaturavvikelser vår och vinter

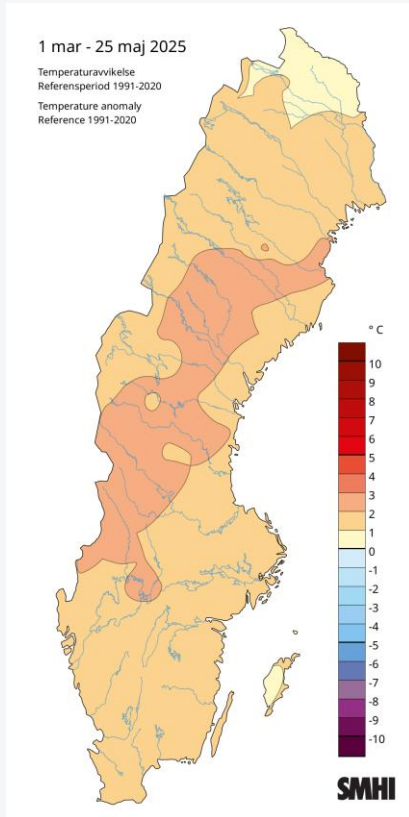

Våren hittills

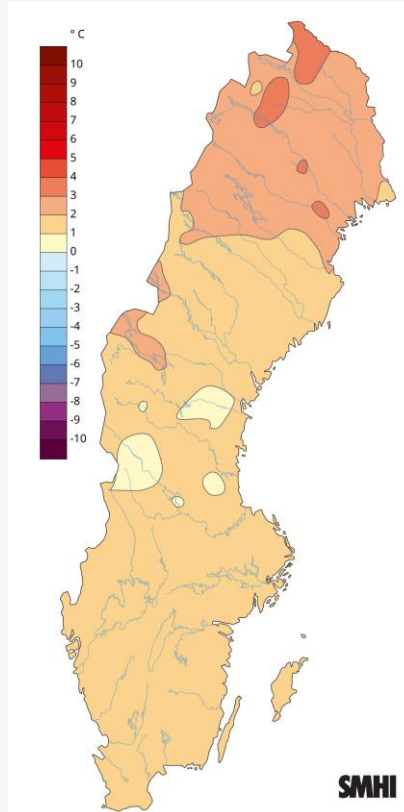

Vintern (dec 2024 – feb 2025)

Nederbördsprognos 10 dygn

Akkumulerad nederbörd 10 dygn
26/5 08:00 – 4/6 08:00

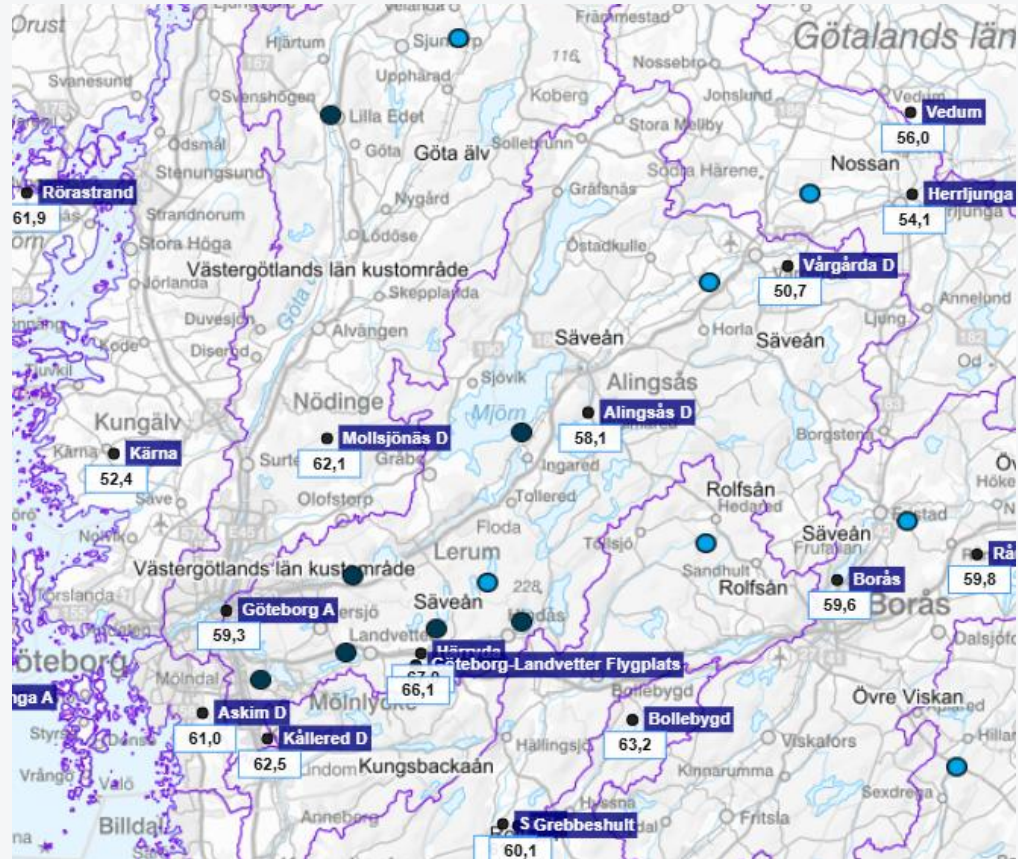

Fyllnadsgrad av sjöar

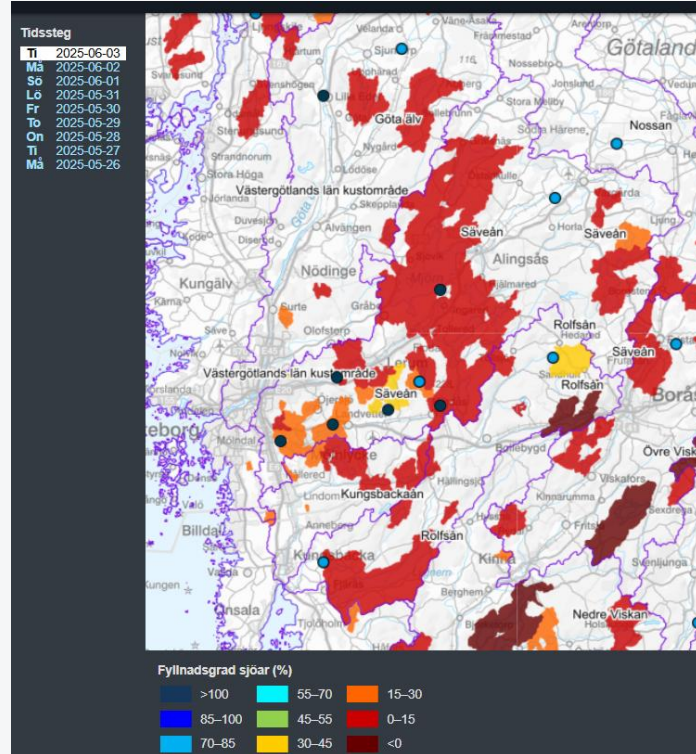
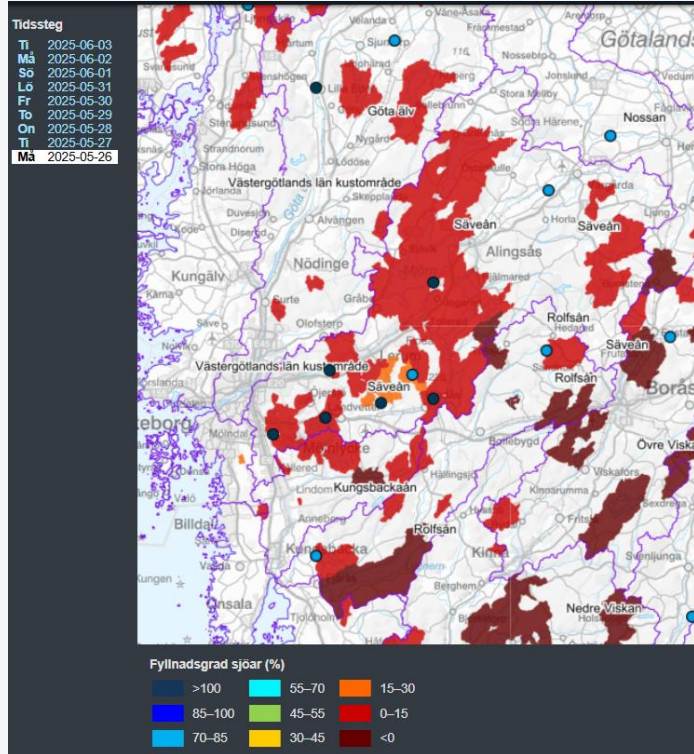

Lågflödesprognos

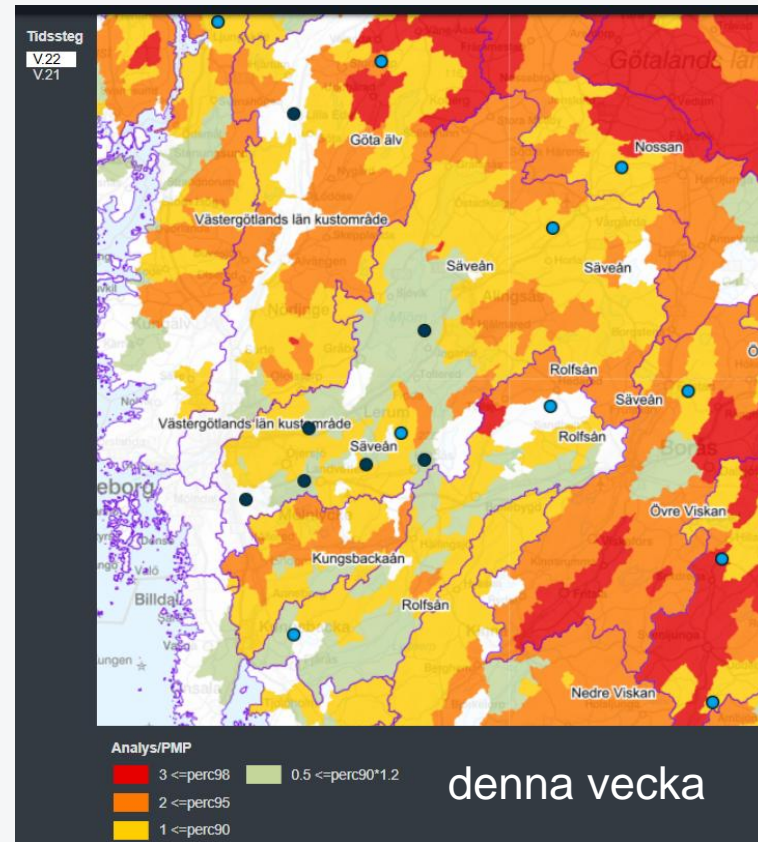
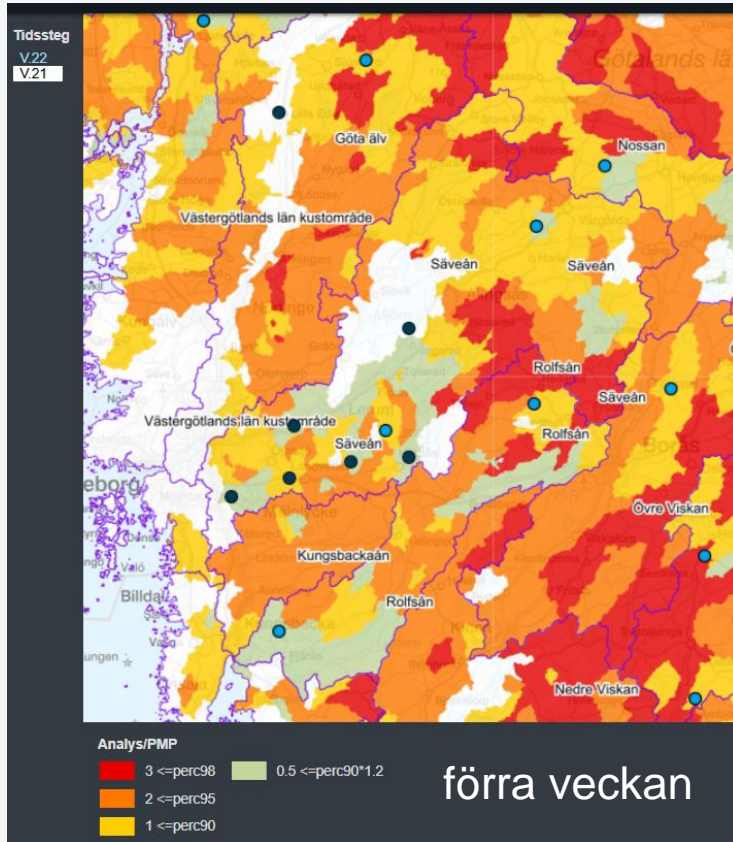

Klimatologisk prognos

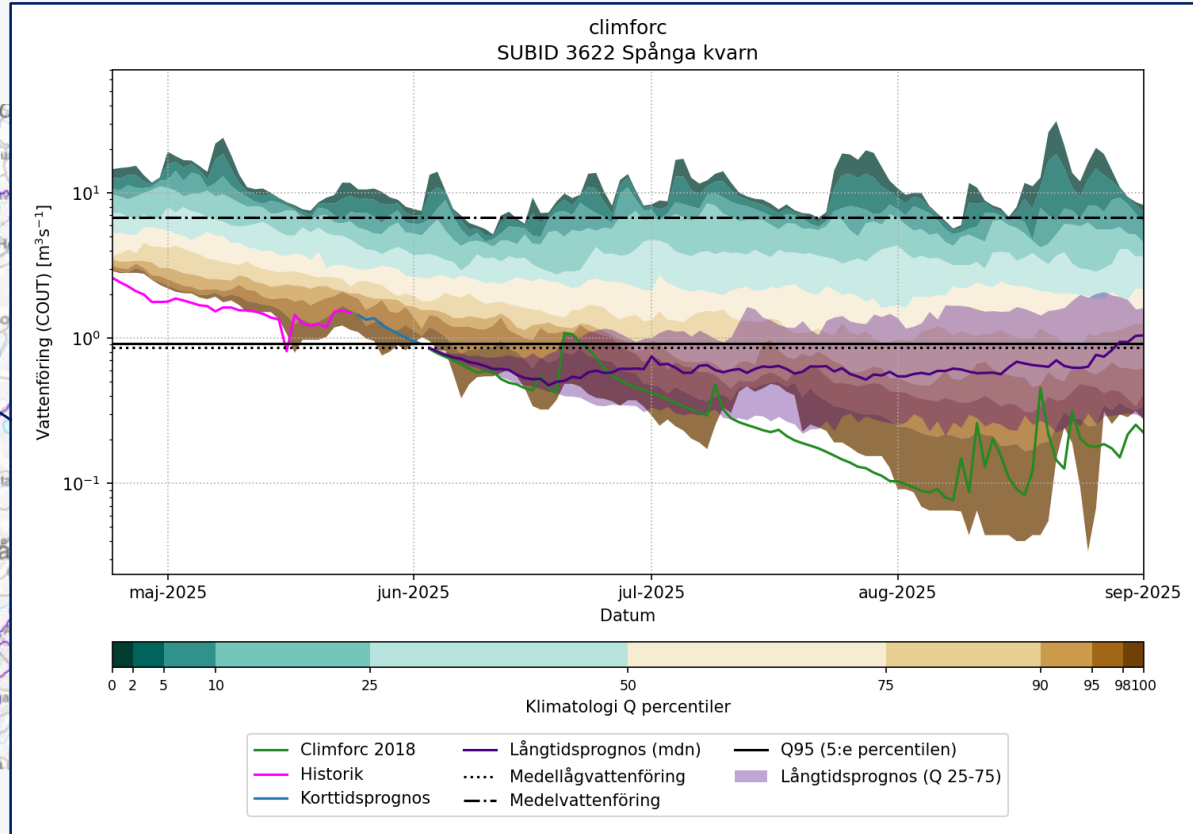
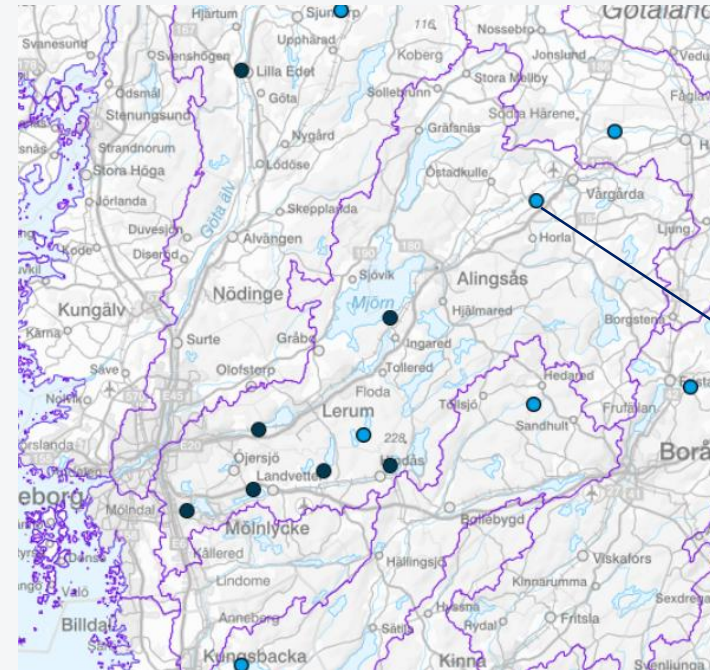

Klimatologisk prognos

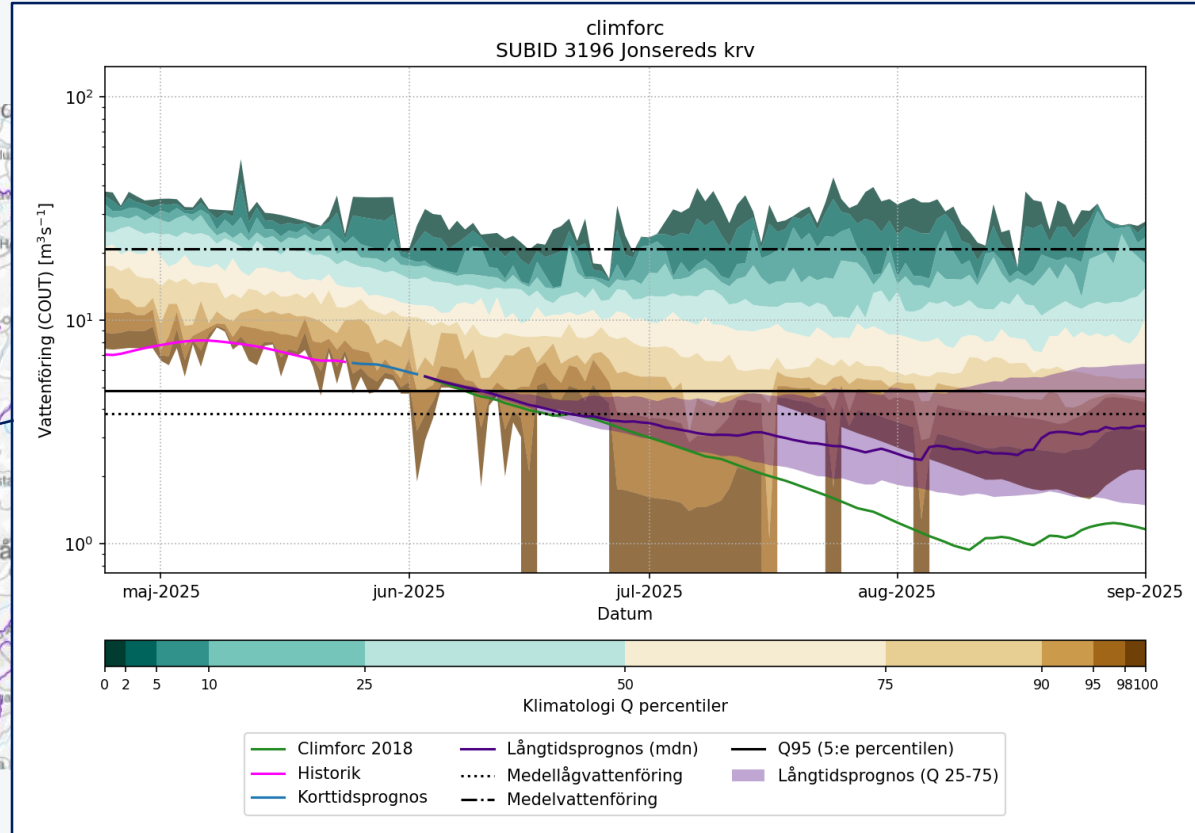
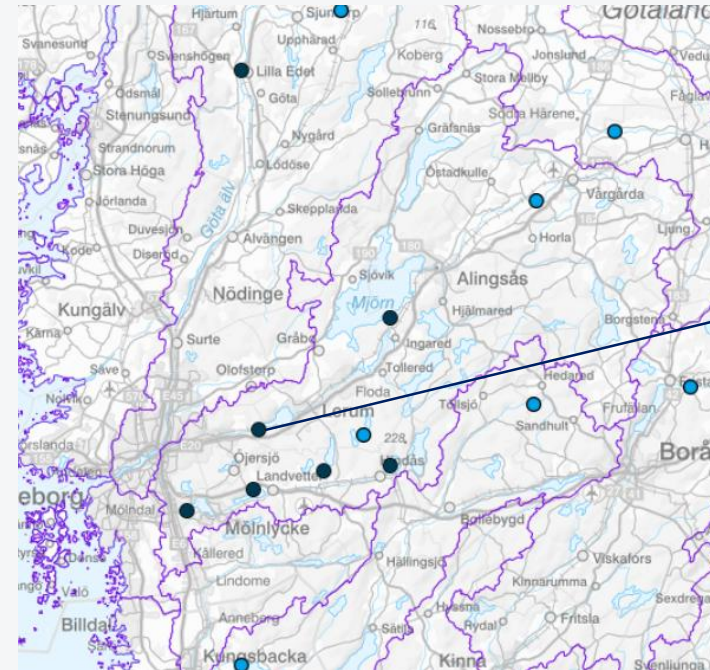

Vattenbalansen på smhi.se

Vattenbalans

◀ Senaste 3 månaderna ▶

LOKAL VATTENBALANS

Välj komponent för avvikelsekarta

IN- OCH UTFLODEN

Nederbörd

94mm

Mycket under normalt
Normalt 184mm

Avdunstning och transpiration

112mm

Över normalt
Normalt 100mm

Utflöde

182mm

Under normalt

LAGRING AV VATTEN

Lagring av snö och is

±0mm

Över normalt
Normalt -11mm

Lagring av mark- och grundvatten

-29mm

Mycket under normalt
Normalt -14mm

Lagring av ytvatten

-171mm

Under normalt

KARTA

Välj område i kartan för lokal vattenbalans

Utflöde

avvikelse från normal



FÄRGKOD

Mvcket

Mvcket



Tack!